DOWNTOWN MAP

市街地マップ

「北海道で空に一番近いまち」千歳市。
大空に抱かれた新千歳空港を拠点に、
市街地には見学施設や立ち寄りスポットが盛りだくさん。
四季の移ろいを感じながら、フライトまでのひとときを。

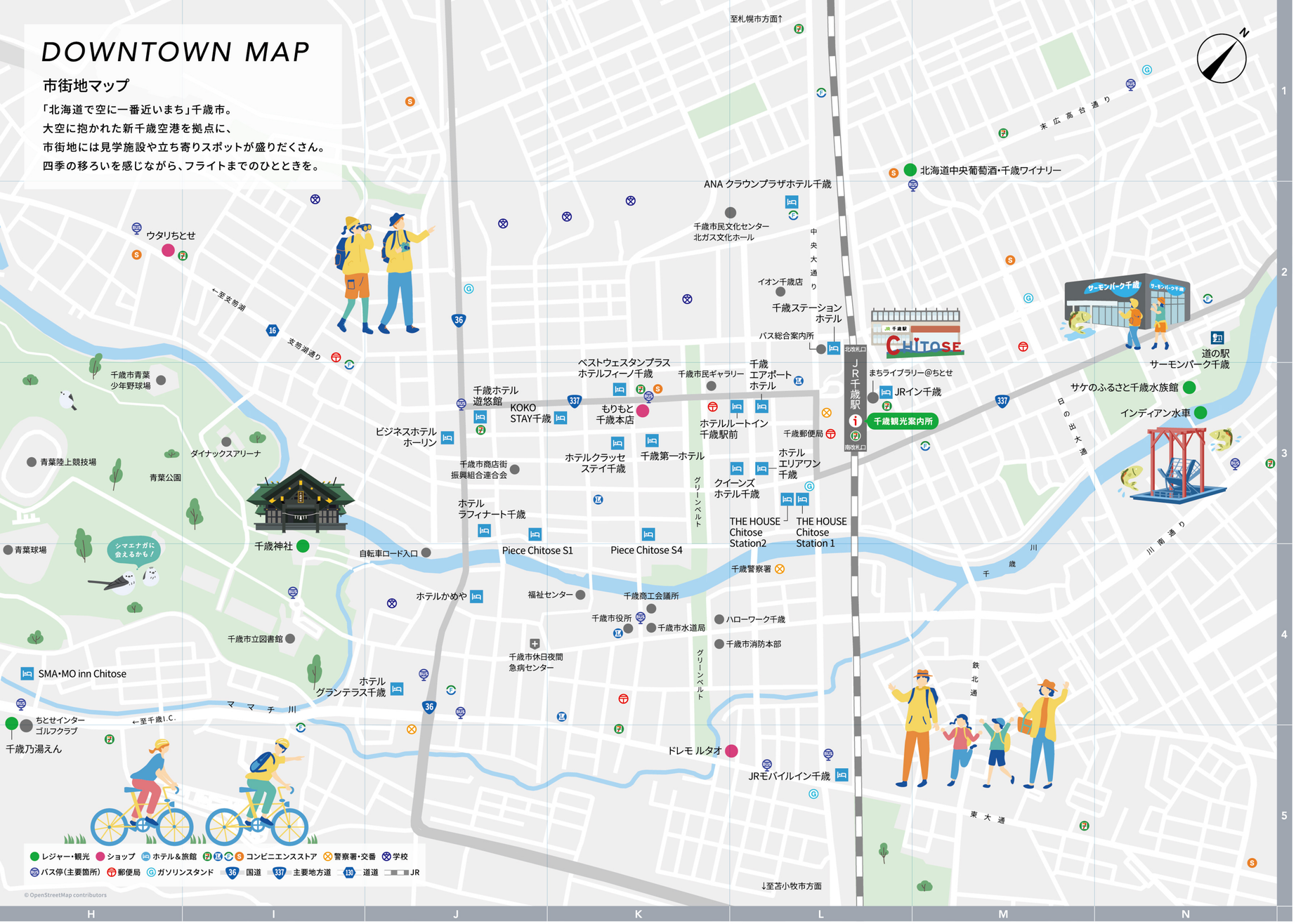

観光インフォメーション

●レジャー・観光

L-3	千歳観光案内所	千歳市千代田町7	0123-24-8818
M-1	北海道中央葡萄酒・千歳ワイナリー	千歳市高台1-7	0123-27-2460
N-2	道の駅サーモンパーク千歳	千歳市花園2-4-2	0123-29-3972
N-3	サケのふるさと千歳水族館	千歳市花園2-312 サーモンパーク内	0123-42-3001
N-3	インディアン水車	千歳市花園2 ※「道の駅サーモンパーク千歳」に隣接	0123-42-3001 （サケのふるさと千歳水族館）
I-3	千歳神社	千歳市真町1	0123-23-2542
H-4	千歳乃湯えん	千歳市真々地3-1-1	0123-40-1031

●ショップ

H-2	ウタリちとせ	千歳市大和4-1-2	0123-27-4111
K-3	もりもと千歳本店	千歳市千代田町4-12-1	0123-26-0218
L-5	ドレモ ルタオ	千歳市朝日町6-1-1	0123-23-1566

●ホテル＆旅館［千歳市街地］

H-4	SMA・MO inn Chitose	千歳市真々地4-9-12,20	050-1792-5116
J-3	ビジネスホテルホーリン	千歳市錦町2-10-3	0123-23-1166
J-3	ホテルラフィナート千歳	千歳市錦町1-16-1	0123-29-3030
J-3	千歳ホテル遊悠館	千歳市錦町2-17-4	0123-25-5225
J-3	Piece Chitose S1	千歳市清水町1-7-1	0120-949-484
J-4	ホテルかめや	千歳市本町1	0123-23-2002
J-4	ホテルグランテラス千歳	千歳市本町4-4	050-1807-3126
K-3	千歳第一ホテル	千歳市幸町4-25-1	0123-27-2000
K-3	ベストウェスタンプラスホテルフィーノ千歳	千歳市千代田町3-13	0123-40-0033
K-3	KOKO STAY 千歳	千歳市千代田町2-2-10	0123-24-2111
K-3	ホテルクラッセステイ千歳	千歳市幸町3-16-1	0123-25-5837
K-3	Piece Chitose S4	千歳市清水町4-2	0120-949-484
L-2	ANA クラウンプラザホテル千歳	千歳市北栄2-2-1	0123-22-2311
L-2	千歳ステーションホテル	千歳市千代田町7-1789-3	0123-49-3000
L-3	JRイン千歳	千歳市末広6-4-4	0123-25-8357
L-3	ホテルルートイン千歳駅前	千歳市千代田町5-3-1	050-5847-7579
L-3	千歳エアポートホテル	千歳市千代田町6-1	0123-26-1155
L-3	ホテルエリアワン千歳	千歳市幸町6-1	0123-26-1156
L-3	クイーンズホテル千歳	千歳市幸町5-6-1	0123-26-0001
L-3	THE HOUSE Chitose Station 1	千歳市清水町6-16-20	0123-25-8483
L-3	THE HOUSE Chitose Station 2	千歳市清水町6-16-16	0123-25-8483
L-5	JRモバイルイン千歳	千歳市青葉丘937-2	011-374-4638

●ホテル＆旅館［千歳エリア ／ 中面に掲載］

B-4	LAPLAND(ラップランド)	千歳市モラップ	0123-25-2239
E-3	Minn 千歳	千歳市柏台南2-1-1	050-3131-8822
E-4	エアターミナルホテル	千歳市美々 新千歳空港ターミナルビル内3階	0123-45-6677
E-4	ボルトムインターナショナル北海道	千歳市美々 新千歳空港国際線 旅客ターミナルビル4F	0123-45-6012

●タクシー ＆ ハイヤー

千歳交通(株) 千歳支店	千歳市末広1-4-8	0123-23-3121
千歳昭和交通(株)	千歳市青葉6-14-6	0123-24-6000
道央交通(株)	千歳市豊里2-17-2	0123-28-5566
ゆたか交通(株)	千歳市信濃1-10-12	0123-23-9111
北都交通(株) 千歳支店	千歳市北信濃783-1-4	0123-40-8000
金星自動車(株) 千歳営業所	千歳市朝日町3-20	0123-26-1411
千歳北交ハイヤー(株)	千歳市信濃1-8-14	0123-23-4141

TRAVEL GUIDE

CHITOSE 千歳

TAKE FREE

あなたの旅は千歳から。

Model Course

雄大な自然がひときわ美しい北海道。
飛行機が降り立つ新千歳空港の周辺には
絶景スポットや北海道らしさを感じられる
観光スポットが点在しています。
大自然とおすすめスポットを組み合わせ、
千歳エリアをコンパクトに巡る
モデルコースをご紹介します。

※最新情報は公式サイト「ちとせ観光ナビ」
よりご確認ください。

その他のモデルコースはこちらから →

Start & Goal 北海道らしさを体感! パワースポット&自然体験巡り旅

1 JR千歳駅
街の中心から、千歳をひとまわり!

千歳駅から出発。市街地を抜け、自然や観光スポットを巡る、気軽な周遊ルートを楽しもう!

車で約5分 →

2 千歳神社
パワースポットで心と体をリフレッシュ

大きな鳥居をくぐり境内へ。参拝後は、地下57mから湧く御神水「幸井の水」を。社務所では御朱印も拝受できます。

車で約10分 →

3 小川農場
朝摘みいちごと絶品野菜の直売所

「孫に食べさせたい」を追求する農場。丁寧に育てた野菜の直売のほか、6月のいちご狩りや夏の巨大ひまわり迷路も人気。

車で20分 →

4 北海道箱根牧場
乳搾りとチーズ作りを楽しむ牧場体験

東京ドーム30個分の広大な牧場。乳搾りや手作り体験、動物とのふれあいで北海道の自然と命の温もりを感じられます。

車で約15分 →

5 花茶
満開の菜の花畑でひと休み!

地元野菜のジェラートや本格石窯ピッツァが人気。6月中旬からは旬のいちご狩りも楽しめる農園スポットです。

車で約5分 →

6 国指定史跡キウス周堤墓群
古代のロマンに触れる歴史スポット

約3200年前に作られた集団墓地「周堤墓」。ガイダンスセンターでは出土品や遺跡の解説も。
開館日:4月下旬～11月下旬
期間中無休

車で約5分 →

Start & Goal 北海道の自然満喫! 新千歳空港周辺や支笏湖をめぐる日帰り旅

1 新千歳空港（もしくは千歳市内）
ココから旅のスタート!

北海道のメインゲート新千歳空港、または千歳市内から出発!

車で約45分 →

2 支笏湖観光（ビジターセンター、山線鉄橋など）
大自然が織りなす絶景を堪能!

澄んだ青が美しい支笏湖は「支笏湖ブルー」と称される絶景。遊覧船や赤い山線鉄橋など、見どころも豊富です。

車で10分 →

3 ポロピナイ食堂
支笏湖ならではのチップ料理はいかが?

支笏湖を望むレストランで、名物チップ料理を堪能。テラス席や軽食もあり、景色とともに楽しめます。

車で約5分 →

4 北海道中央葡萄酒・千歳ワイナリー
レトロで趣のある石蔵造りのワイナリー

北海道産ブドウやハスカップを使ったワインが揃う千歳ワイナリー。予約制の工場見学も楽しめます。

徒歩で約1分 →

5 道の駅サーモンパーク千歳
北海道の味覚が揃う場所

新鮮な地元野菜や特産品が買える農産物直売所の他、レストランやフードコートで地元のグルメを楽しめます。

車で約10分 →

6 サケのふるさと 千歳水族館
日本初の水中観察ゾーンで自然を体感

千歳川直結!サケの遡上や淡水魚の生態を間近で観察できる水族館。
※別途入館料が必要

車で約1分 →

千歳エリア 観光インフォメーションサイト

ちとせ観光ナビ

千歳観光連盟が運営する公式観光・旅行情報サイト

千歳市内＆周辺の観光地、話題、トピックスまで、千歳観光連盟のホームページは楽しい情報が満載。
https://www.1000sai-chitose.or.jp

レンタカー・タクシー情報はこちら

観光や旅行に便利な交通手段をご紹介。レンタカー・タクシー情報など最新情報は公式サイトでご確認ください。
https://www.1000sai-chitose.or.jp/access/traffic/index.html

千歳観光案内所

〒066-0062 北海道千歳市千代田町７丁目 JR千歳駅構内

千歳市内や周辺地域の観光スポット、宿泊施設、ショップなど、さまざまな観光パンフレットをご用意しています。手荷物預かりサービスを利用して身軽な市内観光も。また、電動アシスト付きレンタサイクルで近隣散策も自由にお楽しみいただけます。

企画・発行

一般社団法人 千歳観光連盟

登録観光地域づくり法人(DMO) 第2003号／北海道知事登録旅行業 第2-637号
Tel. 0123-24-8818　www.1000sai-chitose.or.jp

※本誌発行後に、料金、営業時間、定休日、メニュー等の営業内容が変更になる場合がありますので、お出かけの際には電話等で事前に確認されることをおすすめいたします。なお、本誌掲載内容による損害等は、補償いたしかねます。
※本誌に掲載している地図はイメージです。実際の距離や立地と異なる場合がありますのであらかじめご了承ください。

CHITOSE AREA MAP

千歳エリアマップ

新千歳空港から広がる、支笏湖と原生林の大自然。
アウトドアもショッピングも、温泉も。
千歳エリアで、多彩なひとときを。

観光インフォメーション

●支笏湖エリア > レジャー・観光

A-3	支笏湖ビジターセンター（支笏湖観光案内所）	千歳市支笏湖温泉番外地	0123-25-2404
A-2	山線鉄橋	千歳市支笏湖温泉	0123-25-2404（支笏湖ビジターセンター）
A-2	王子軽便鉄道ミュージアム 山線湖畔驛	千歳市支笏湖温泉番外地	0123-25-2453
A-2	支笏湖観光船	千歳市支笏湖温泉	0123-25-2031
A-2	L&L BOAT HOUSE	千歳市支笏湖温泉	
A-3	野鳥の森	千歳市支笏湖温泉	0123-25-2404（支笏湖ビジターセンター）
A-5	美笛キャンプ場	千歳市美笛	090-5987-1284
B-2	オーシャンデイズ	千歳市支笏湖温泉番外地	080-9325-6507
B-2	支笏ガイドハウスかのあ	千歳市支笏湖温泉番外地	https://gh-canoa.com
B-4	支笏湖ボートハウス	千歳市モラップ	090-3392-9747
B-4	モラップキャンプ場	千歳市モラップ	0123-25-2201（休暇村支笏湖）
B-4	ポロピナイカンパニー	千歳市幌美内番外地	0123-25-2041
C-4	王子製紙千歳川第一発電所	千歳市水明郷	

●ショップ

E-3	ウタリちとせ	千歳市大和4-1-2	0123-27-4111

●レジャー・観光

D-2	えこりん村	恵庭市牧場281-1	0123-34-7800
D-2	サッポロビール北海道工場	恵庭市戸磯542-1	0123-32-5802
D-3	千歳さけますの森 さけます情報館	千歳市蘭越8 千歳ちけます事業所内	0123-23-2804
D-3	バイエルンの風カヌー学校	千歳市蘭越58−13	0123-26-2901
D-3	ザ・ノースカントリーゴルフクラブ／ノース・スノーランド in 千歳	千歳市蘭越26	0123-27-2121
D-3	名水ふれあい公園	千歳市蘭越4	0123-24-3284
D-3	北海道ライオンアドベンチャー	千歳市新星1-5-5	0136-43-2882
E-2	ベリーファーム	千歳市長都2	080-3605-6582
E-2	千歳市埋蔵文化財センター	千歳市長都42-1	0123-24-4210
E-2	むらかみ牧場	恵庭市戸磯156	080-6061-9966
E-2	松浦農園	千歳市中央2478	070-1120-0026
E-3	アミューズスポーツ	千歳市若草3-2-9	4〜11月(夏) 0570-011-411 11〜4月(冬) 0570-001-501
E-3	ノースアドベンチャーバンディット	千歳市桂木5丁目4−4 フィッシングショップ BLUE BACK内	0123-22-6216
E-3	キリンビール北海道千歳工場	千歳市上長都949-1	0123-24-5606
E-3	千歳市防災学習交流センター「そなえーる」	千歳市あずま34-22-1	0123-26-9991
E-3	カルビー北海道工場	千歳市北信濃779-4	03-5220-6282
E-3	小川農場	千歳市根志越296-1	0123-26-4874
E-3	シャムロックカントリー倶楽部	千歳市柏台1390−3	0123-22-2111
E-3	ちとせインターゴルフクラブ	千歳市真々地3-1−1	0123-23-4411
E-4	新千歳モーターランド	千歳市美々1292−560	0123-23-5115
E-4	北海道オフロードパーク	千歳市泉沢1719	0123-25-5318
E-4	新千歳空港ターミナルビル	千歳市美々987-22	0123-23-0111（案内所）
E-4	新千歳空港温泉	千歳市美々 新千歳空港国内線 ターミナルビル4F	0123-46-4126
E-4	北海道キッコーマン	千歳市泉沢1007-53	0123-28-6511
F-1	ファーム花茶	千歳市泉郷479	0123-29-2888
F-2	花工房あや	千歳市泉郷201-19	0123-29-2087
F-2	ふれあいファームいずみ	千歳市泉郷707-1	0123-29-2177
F-2	みなみ農園	千歳市中央539-7	0123-29-2165
F-2	国指定史跡キウス周堤墓群	千歳市中央1473-1	0123-21-9130（史跡キウス周堤墓群ガイダンスセンター）
F-2	グレート札幌カントリー倶楽部	千歳市泉郷845−1	0123-29-2111
F-2	新千歳カントリークラブ	千歳市協和1392	0123-21-2111
F-2	千歳カントリークラブ	千歳市協和814	0123-21-2301
F-2	松原温泉	千歳市泉郷708	0123-29-2536
F-4	ノーザンホースパーク	苫小牧市美沢114-7	0144-58-2116
G-2	北海道箱根牧場	千歳市東丘1201	0123-21-3066

近郊市町　観光案内

あびら観光協会	安平町追分柏が丘49-1	0145-29-7733
恵庭観光協会	恵庭市南島松328-3 センターハウス内	0123-21-8900
苫小牧観光協会	苫小牧市表町5-11-5 ふれんどビル3階	0144-34-2000
長沼町観光協会	夕張郡長沼町中央北1-1-1	0123-76-8019
由仁町観光協会	夕張郡由仁町中央27	0123-83-2136

支笏湖エリア > ホテル＆旅館［支笏湖］

A-3	休暇村支笏湖	千歳市支笏湖温泉	0123-25-2201	B-2	雨ノ日と夕やけ	千歳市支笏湖温泉	011-598-5252（支笏湖第一寶亭留 翠山亭）
A-4	丸駒温泉旅館	千歳市支笏湖幌美内7	050-1726-8015	B-2	ログベアー	千歳市支笏湖温泉番外地	0123-25-2738
B-2	しこつ湖鶴雅リゾートスパ 水の謌	千歳市支笏湖温泉	0123-25-2211	B-2	GUEST HOUSE シコツカムイ	千歳市支笏湖温泉番外地92	080-9325-6507
B-2	支笏湖第一寶亭留 翠山亭	千歳市支笏湖温泉	011-598-5252	B-3	しこつ湖鶴雅別荘 碧の座	千歳市支笏湖温泉	0123-25-8020
B-2	レイクサイドヴィラ 翠明閣	千歳市支笏湖温泉	0123-25-2131				

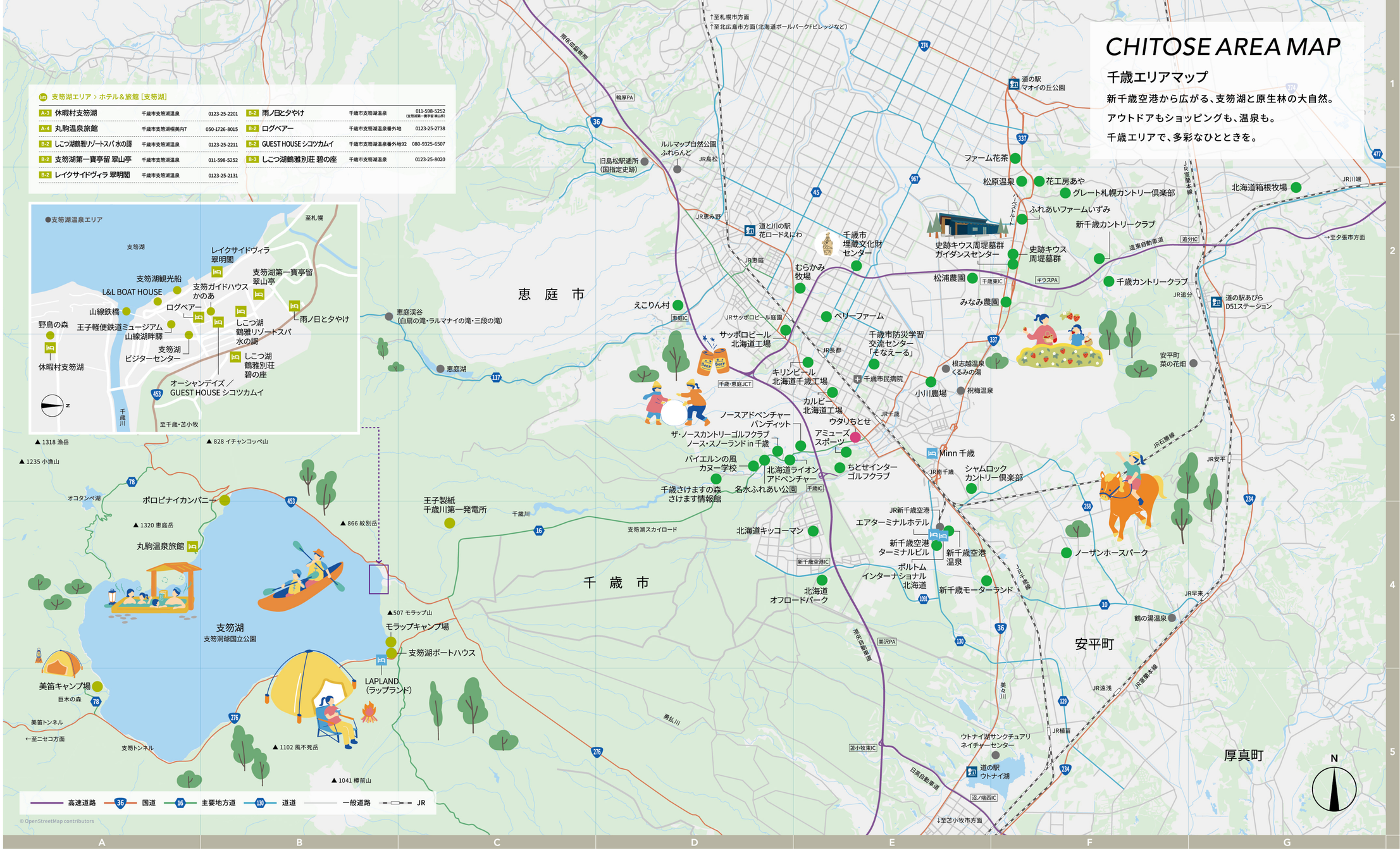

TRAFFIC INFORMATION
交通情報

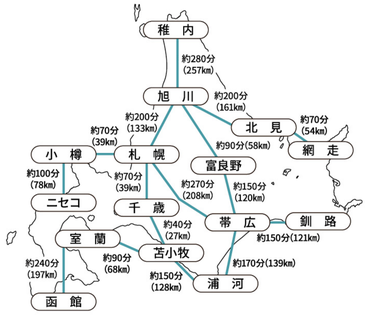

※この図は一般国道を利用した場合の2拠点間の最短ルートをまとめたものです。
※所要時間はおおよその目安です。

「自然体験」エリア *Recommend Spots*

支笏ガイドハウスかのあ　B-2

支笏湖の自然を感じるカヌー体験

支笏湖や千歳川の自然を水上から楽しむカヌーツアー。有資格ガイドの案内で、初心者も安心して参加できます。安定感のあるツイン艇やプライベートカヌーが選べるほか、冬は氷雪の湖を巡るクルージングや湖畔トレッキングも人気です。

千歳市支笏湖温泉番外地
https://gh-canoa.com

オーシャンデイズ　B-2

透き通る支笏湖を余すことなく満喫

透明度の高い支笏湖で、水中の景色を間近に感じるアクティビティ。底が透けるクリアカヤックやクリアSUPをはじめ、シュノーケリングや体験ダイビングも楽しめます。冬は氷の湖を巡る体験や雪上アクティビティも充実。

千歳市支笏湖温泉番外地
Tel: 080-9325-6507

支笏湖ビジターセンター　A-3
（支笏湖観光案内所）

支笏湖の自然に出会う入口

映像や展示を通して、支笏湖の成り立ちや周辺の動植物、樽前山などの自然環境を学べる施設です。季節ごとの体験イベントも行われ、散策前後の立ち寄りにも最適。観光案内所として周辺情報を得られるのも魅力です。

千歳市支笏湖温泉番外地
Tel: 0123-25-2404

「市街地」エリア *Recommend Spots*

キリンビール北海道千歳工場　E-3

五感で知る、ビールづくりの現場

千歳の穏やかな風景の中、内別川の清らかな水で醸されるキリンビール。約90分の見学では、仕込み工程を間近に感じ、麦汁の飲み比べや試飲を通して、造り手のこだわりと味わいの違いをじっくり楽しめます。

千歳市上長都949-1
Tel: 0123-24-5606

カルビー北海道工場　E-3

遊び心と香りに包まれる、スナックの工場見学

北海道の大地で育ったじゃがいもが、ポテトチップスや「じゃがポックル」へと生まれ変わるカルビー北海道工場。製造ラインを間近に見学し、揚げたての香ばしい香りとともに、スナックづくりの工程を楽しく学べます。

千歳市北信濃779-4
Tel: 03-5220-6282
（フードコミュニケーション事務局）

北海道キッコーマン　E-4

しょうゆの醸造について楽しく学べる！

北海道産小麦や支笏湖の伏流水を使い、しょうゆや北海道限定の「めんみ」を製造する工場。映像や設備を通して製造工程を学べます。江戸時代の道具や、歴代の容器・ラベルを紹介する展示も見どころです。
※工場見学は、事前予約が必要です。

千歳市泉沢1007-53
Tel: 0123-28-6511

「農村」エリア *Recommend Spots*

北海道箱根牧場　G-2

乳搾りとチーズ作りで楽しむ、雄大な自然体験

広々とした牧場を歩き、牛の乳搾りや小動物とのふれあいを体験。やさしい案内で初めてでも落ち着いて参加でき、チーズやソーセージ作りでは香りと味わい、手づくりの喜びを楽しめます。

千歳市東丘1201
Tel: 0123-21-3066

ファーム花茶　F-1

四季を感じる食と景色を楽しむ農園

空港から車で約20分。泉郷の農園一帯が、春は菜の花の黄色に包まれます。約1ヘクタールに広がる景色を眺めつつ、野菜の風味を生かしたアイスや食事を満喫。季節ごとに、いちごやブルーベリー狩りも楽しめます。

千歳市泉郷479
Tel: 0123-29-2888

松浦農園　E-2

旬の野菜や果物の、収穫体験ができる農園

畑での収穫体験や、直売所で採れたて農産物の買い物を楽しめる農園。初夏はいちご、続いてハスカップ、夏には品種ごとに味わいの異なるじゃがいも掘りも体験できます。調理のコツを聞き、持ち帰って味わう楽しみも魅力です。

千歳市中央2478
Tel: 070-1120-0026